

fundering - schaal 1/50

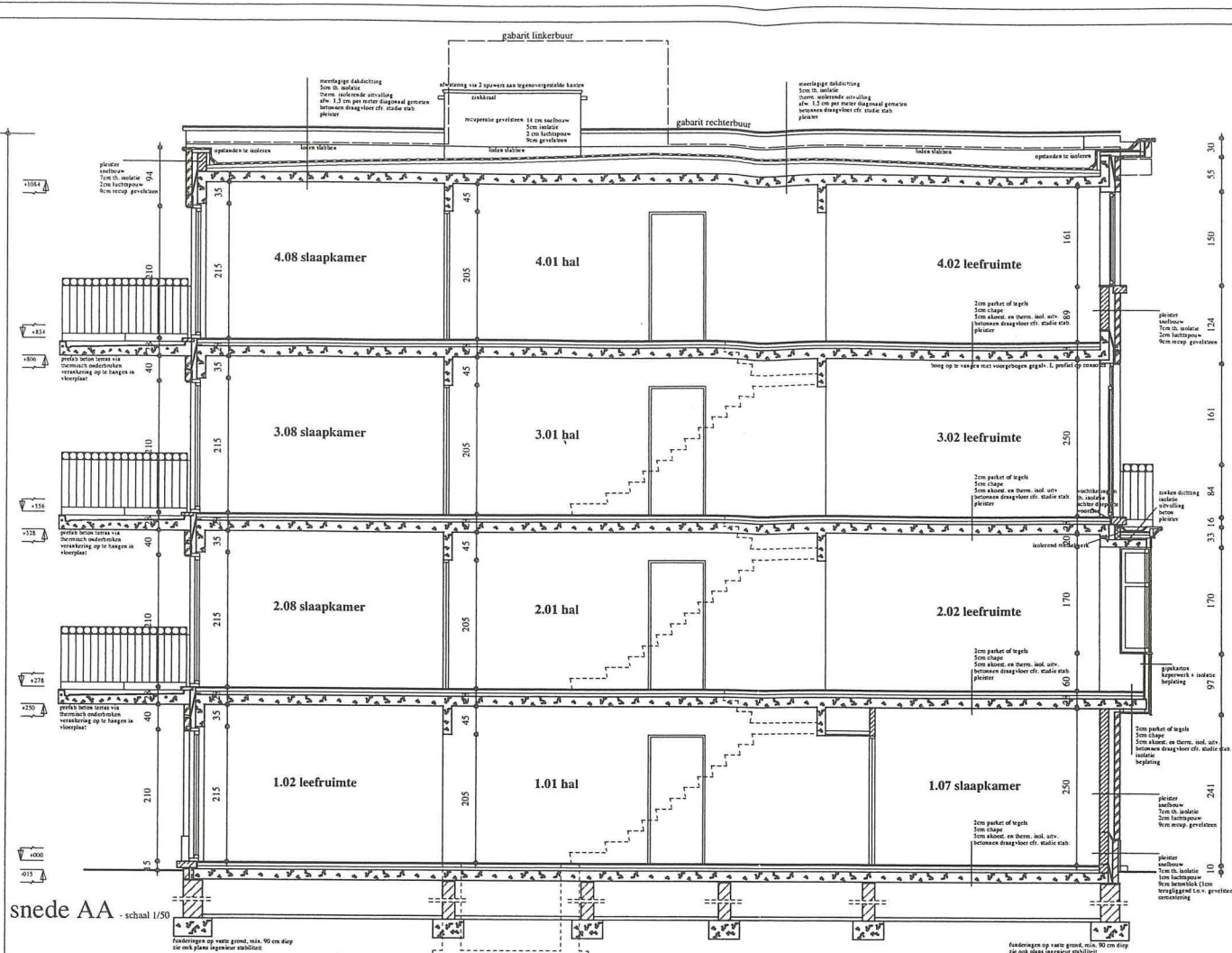

snede AA - schaal 1/50

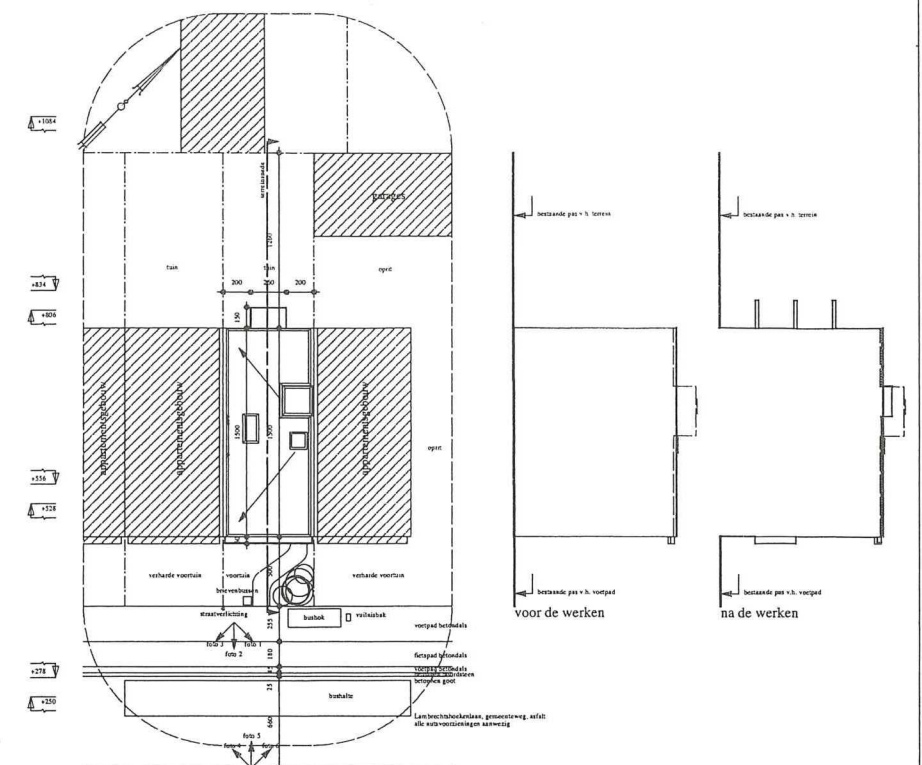

inplantingsplan - schaal 1/250

terreinsnede - schaal 1/250



voorgevel - schaal 1/50

achtergevel - schaal 1/50

- legende**
- beton
 - betonblokken
 - steenbouw
 - gevelsteen
 - isolerend metselwerk
 - blauwe hardsteen
 - vrije hoogte
 - pas



oprichten van een gebouw met 4 appartementen
 Lambrechtshoekenlaan 279, 2170 Merksem
 kad. 39° afd. sect. A/2 nr 151/C/2

in opdracht van
nv. 't Landgoed
 kleine Meylstraat 28, 2550 Kontich

bouwaanvraag

plan funderingen, gevels, snede & inplanting

dossiernr.: 05.012
 schaal 1/50 e.a. A1
 getekend: 6 oktober 2005
 aangepast:

aangepast:
 aangepast:
 aangepast:

plannr. 05.012.101 # 1 van 2

gezien en goedgekeurd door de opdrachgever voor nv. 't Landgoed	gezien en goedgekeurd door de aanplanden	voor conform uitvoering de aanmer	project architect Gerd Cryns
---	--	-----------------------------------	------------------------------

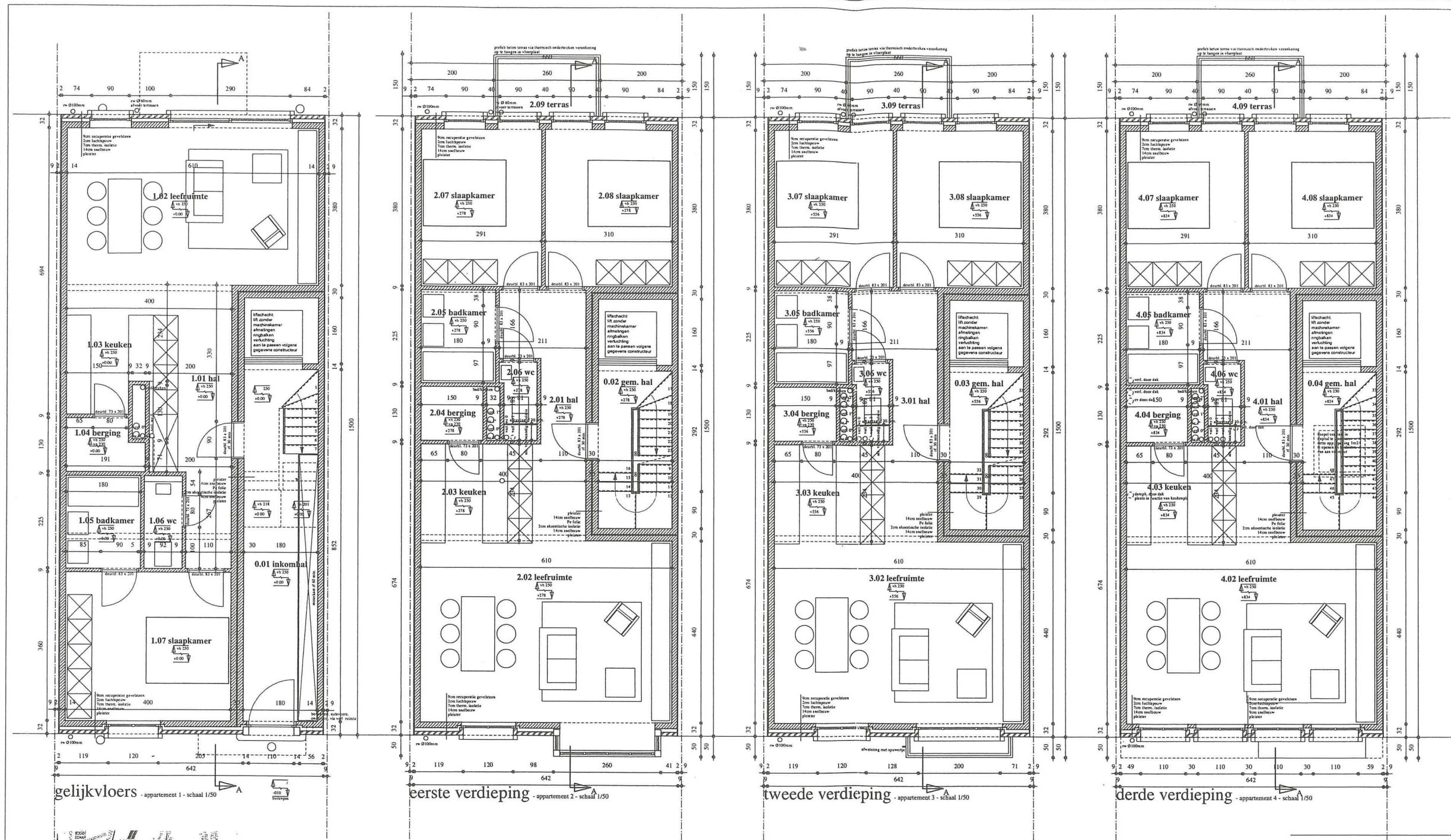

- legende**
- beton
 - betoelblokken
 - steenbouw
 - gevelsteen
 - isoleerd metaalwerk
 - blauwe hardsteen
 - vrije hoogte
 - pas

gelijkvloers - appartement 1 - schaal 1/50

eerste verdieping - appartement 2 - schaal 1/50

tweede verdieping - appartement 3 - schaal 1/50

derde verdieping - appartement 4 - schaal 1/50

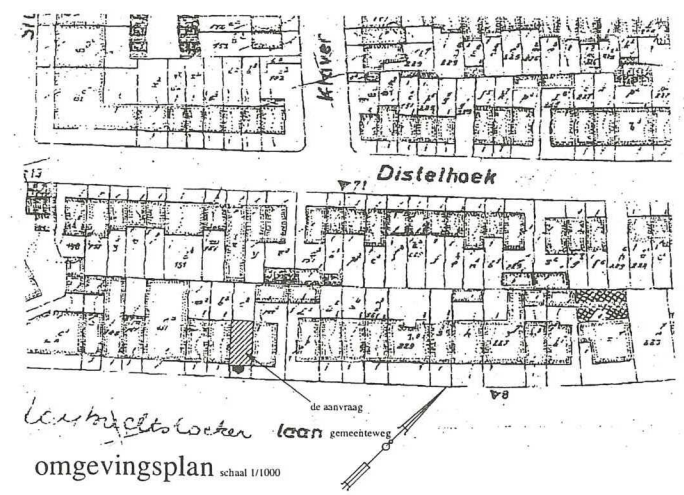
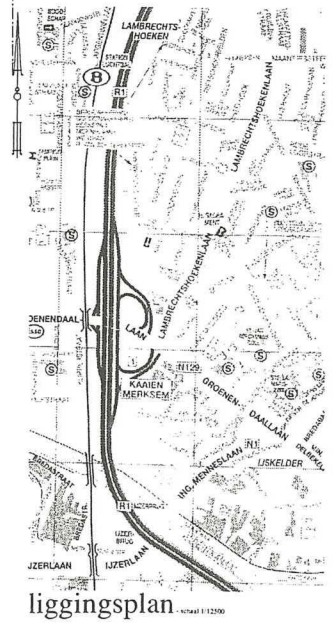

oprichten van een gebouw met 4 appartementen
 Lambrechtshoeklaan 279, 2170 Merkssem
 kad. 39° afd. sect. A/2 nr 151/C/2

in opdracht van
nv. 't Landgoed
 kleine Meylstraat 28, 2550 Konich

bouwaanvraag

plans gelijkvloers en verdiepingen
liggings- & omgevingsplan

dossier: 05.012
 schaal 1/50 e.a. A1
 getekend: 6 oktober 2005
 aangepast:
 aangepast:

plannr. 05.012.102, 2 van 2

de aanvrager controleert alle maten ter plaatse, alle gegevens ter goeder trouw, zonder nadelijke erkenning	gezien en goedgekeurd door de aanvrager	gezien en goedgekeurd door de aanplanden	voor conforme uitvoering	project architect
	voor nv. 't Landgoed		de aanvrager	Gerd Crjns